'AMARIKATHA' : DT. 12/11/09 : PAGE-9

# ଏସ୍ଏଲ ମାଇନ୍ସ ୮ ନିୟୁତ ଟନ୍ ଲୁହାପଥର ଉତ୍ତୋଳନ କରିଛି

ଭୁବନେଶ୍ୱର (ଆନିସ)

ଓଡ଼ିଶାର ଖଣି ଓ ଖଣିଜ ସମ୍ପଦ ସଂପ୍ରତି ତଦନ୍ତର ପରିସରକୁ ଆସିଛି । ଏକ ଭୟାନକ ଅଭୂତପୂର୍ବ ଖଣି ଦୁର୍ନୀତି ସରକାରଙ୍କୁ ବିଚଳିତ କଲାପରେ ଏ ସଂକ୍ରାନ୍ତରେ ପୁଙ୍ଖାନୁପୁଙ୍ଖ ତଦନ୍ତ କରିବା ପାଇଁ ରାଜ୍ୟ ସରକାର ନିର୍ଦ୍ଦେଶ ଦେବା ପରେ ରାଜ୍ୟ ଦୁର୍ନୀତି ନିବାରଣ ତରଫରୁ ବ୍ୟାପକ ତଦନ୍ତ ଆରମ୍ଭ ହୋଇଯାଇଅଛି । ଏହି ତଦନ୍ତ ପ୍ରକ୍ରିୟା ଏକ ସ୍ୱାଗତଯୋଗ୍ୟ ପଦକ୍ଷେପ । ମାତ୍ର ଏହି ତଦନ୍ତରେ ଦୋଷୀମାନେ ଦଣ୍ଡପାଇବା ସଙ୍ଗେ ସଙ୍ଗେ, ନିର୍ଦ୍ଦୋଷ ଓ ନିରପରାଧ ସଂସ୍ଥାମାନେ ଅସୁବିଧାରେ ଯେପରି ନ ପଡନ୍ତି ତାହା ଲକ୍ଷ୍ୟ କରିବା ବିଧେୟ । ଏହି ଘଟଣାଟିରେ ସଂପୃକ୍ତ ଥିବା ଖଣି ମାଲିକମାନଙ୍କୁ ଭଲ ଭାବେ ନିରୀକ୍ଷଣ କରିବାର ଏକ ସୁଯୋଗ ସାଧାରଣ ସମାଜ ଓ ନାଗରିକମାନଙ୍କ ନିକଟରେ ଏକ ଗୁରୁତର କର୍ତ୍ତବ୍ୟବୋଧ ଭାବେ ଉଭା ହୋଇଛି । ଏହି ପରିପ୍ରେକ୍ଷୀରେ ଇସେଲ ମାଇନିଂ ଇଣ୍ଡଷ୍ଟ୍ରିଜ ଲିମିଟେଡ କମ୍ପାନୀ

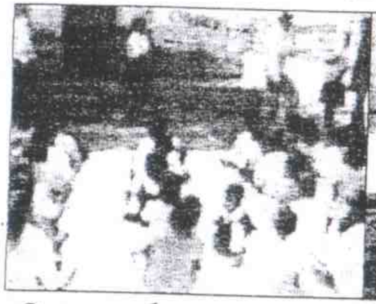

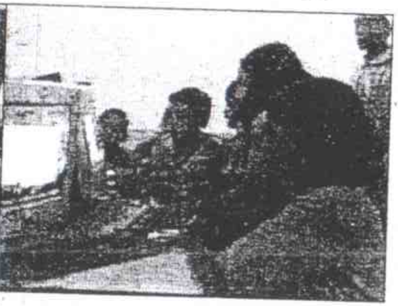

ଓଡ଼ିଶାରେ ଦୀର୍ଘ ଏକ ଶତାବ୍ଦୀରୁ ଊର୍ଦ୍ଧ୍ୱ କାଳଧରି ତାହାର ଖଣିଜ ପଦାର୍ଥ ଉତ୍ତୋଳନ କାର୍ଯ୍ୟ ମର୍ଯ୍ୟାଦାଜନକ ଭାବେ ସମ୍ପନ୍ନ କରି ଏକ ଐତିହ୍ୟ ସୃଷ୍ଟି କରିଅଛି । ଏହି କମ୍ପାନୀର ଜିଲ୍ଲିଂ ଲାଙ୍ଗଲୋଟା, କାସିଆ (କେଉଁଝର) କୋରିଆ (ସୁନ୍ଦରଗଡ)ଠାରେ ଲୁହା ଓ ମାଙ୍ଗାନିଜ୍ ଖଣିମାନ ସ୍ଥାପନ କରିଛି । ବିଗତ ତିନିବର୍ଷରେ ଏହି କମ୍ପାନୀ ଆଠ ମିଲିୟନ ଟନ୍ ଲୁହାପଥର ଉତ୍ତୋଳନ କରିଛି । ଓଡ଼ିଶାର ଏହି କମ୍ପାନୀ ଆନ୍ତର୍ଜାତୀୟ ସ୍ତରର ମାନ୍ୟତା ପ୍ରାପ୍ତ ଲାଭ କରିଅଛି । ଉଦାହରଣ ସ୍ୱରୂପ ଏହି କମ୍ପାନୀ ଆଇଏସଓ-୯୦୦୧ : ୨୦୦୦, ଆଇଏସଓ-୧୪୦୦୧ : ୨୦୦୪ ଏବଂ ଏଚଏସଏଏସ୍-୧୮-୦୦୧ : ୧୯୯୯ ଭଳି ମର୍ଯ୍ୟାଦାଜନକ କୃତିତ୍ୱର ପ୍ରମାଣ ପତ୍ରରେ ଅଳଙ୍କୃତ ହୋଇପାରିଛି । ଏଠାରେ ଉଲ୍ଲେଖ ଯୋଗ୍ୟ ଯେ, ଏହି ଉଦ୍ୟୋଗ ସମ୍ମାନଜନକ ବାଲଗୁଣନ ଟଣ୍ଡନ ଶ୍ରେଷ୍ଠତମ ପୁରସ୍କାର ୨୦୦୮ ଓ ୦୯ ପାଇଁ ଲାଭ କରିଅଛି ।

ଏହା କମ୍ପାନୀର ବୃତ୍ତିଗତ ସାଫଲ୍ୟ ଓ ନାନୁକରଣୀୟ ଶୈଳୀର ସ୍ୱାକ୍ଷର ବହନ କରେ । ଏହି କମ୍ପାନୀର ବ୍ୟବସାୟୀକରଣ ଦୃଷ୍ଟିଭଙ୍ଗୀ ସହିତ ଏହାର ସାମାଜିକ ଦୃଷ୍ଟିକୋଣର ସମନ୍ୱୟ ଘଟିଛି ଯେଉଁଥିପାଇଁ ଏହା ବାସ୍ତବିକ୍ ଏକ ସ୍ୱାଗତଯୋଗ୍ୟ ପଦକ୍ଷେପ । ଭୂଗର୍ଭ ସମ୍ବନ୍ଧିତ ବୈଜ୍ଞାନିକ ଗବେଷଣାରେ ସମୃଦ୍ଧ ଜ୍ଞାନ କୌଶଳରେ ନିର୍ଭୁଲ ଭାବେ ବୈଜ୍ଞାନିକ ପ୍ରକ୍ରିୟାରେ ଖଣି ଉତ୍ତୋଳନ କାର୍ଯ୍ୟ ଏଠାରେ ସମ୍ପାଦିତ ହୋଇ ଆସୁଅଛି । ଏହି କମ୍ପାନୀ ପରିବେଶ ସଚେତନତାକୁ ପ୍ରାଧାନ୍ୟ ଦେଇ ଆସିଛି । ଏହି କମ୍ପାନୀରେ ବ୍ୟବହୃତ ହେଉଥିବା କଳ କବ୍ଜା ସାମଗ୍ରୀ ଅତ୍ୟନ୍ତ ଉତ୍କୃଷ୍ଟ ଧରଣର ଏବଂ ହାଇଡ୍ରଲିକ୍ ମେସିନ୍ ବ୍ୟବହାର ଦ୍ୱାରା ଶବ୍ଦ ପ୍ରଦୂଷଣ ନିୟନ୍ତ୍ରଣ ହେବା ସହିତ ଖନନ କାର୍ଯ୍ୟର ଗୁଣାତ୍ମକମାନ ରକ୍ଷା ହୋଇପାରୁଛି । ରକ ବ୍ରେକରର ବ୍ୟବହାର ଫଳରେ ବିସ୍ଫୋରଣ ପ୍ରକ୍ରିୟାକୁ ଆୟତ୍ତ କରାଯାଇପାରିଛି । ଏହି ଖଣିରୁ କଢ଼ାଯାଉଥିବା ଧୂଳି, ମାଟି, ଗୋଡି ଆଦି ବର୍ଜ୍ୟବସ୍ତୁକୁ ଅଣଚାଷ, ଟାଙ୍ଗରା ଓ ପଡିଆ ଭୂମିରେ ଫିଙ୍ଗାଯାଇ ବୈଜ୍ଞାନିକ ପଦ୍ଧତିରେ ଏହା ଯେପରି ପରିବେଶକୁ ଦୂଷିତ ନକରେ ସେଥିପ୍ରତି ସତର୍କ ଦୃଷ୍ଟି ରଖାଯାଇଛି । ଏହି ସ୍ଥାନମାନଙ୍କର ନିର୍ଦ୍ଦିଷ୍ଟ ଉଚ୍ଚତା ଆଦିକୁ ନିୟନ୍ତ୍ରଣ କରାଯାଉଛି । କ୍ଷିପ୍ର ଗତିରେ ବଢୁଥିବା ଚିରହରିତ ବୃକ୍ଷମାନ ରୋପଣ କରାଯାଇ ପରିବେଶର ସନ୍ତୁଳନ ପ୍ରତି ତୀକ୍ଷଣ ଦୃଷ୍ଟି ରଖାଯାଇଛି । ଖଣି ଓ ଖଣି ସହରାଞ୍ଚଳରେ ଗମନା ଗମନ ପାଇଁ ଉଦ୍ଦିଷ୍ଟ ଥିବା ରାସ୍ତାମାନଙ୍କରେ ସ୍ୱୟଂ ଚାଳିତ ଜଳ ସିଂଚନ ଯନ୍ତ୍ର ଦ୍ୱାରା ପରିବେଶକୁ ନିର୍ମଳ ରଖାଯାଇ ପାରିଛି । ଏହି ପ୍ରକାର ସୁପରିକଳ୍ପିତ ଯୋଜନା ଦ୍ୱାରା କମ୍ପାନୀର ଉତ୍ପାଦନ ବୃଦ୍ଧି ପାଇବା ସଙ୍ଗେ ସଙ୍ଗେ ବାତାବରଣକୁ କର୍ମ ଚଞ୍ଚଳ କରି ଏକ ଆଦର୍ଶ ସଂସ୍ଥା ଭାବେ ଗଢ଼ି ପାରିଛି । ଏହି କମ୍ପାନୀର ସ୍ୱ ଅଞ୍ଚଳ ତଥା ଆଖପାଖ ଅଞ୍ଚଳମାନଙ୍କରେ ଜୀବନଧାରାର ମାନ ବୃଦ୍ଧି କରିବା ପାଇଁ କମ୍ପାନୀ କର୍ତ୍ତୃପକ୍ଷ ସଦା ଚେଷ୍ଟିତ ଅଛନ୍ତି । ଉଦାହରଣ ସ୍ୱରୂପ ଦୁଇଟି ଜିଲ୍ଲାରେ ୬ଟି ଗ୍ରାମ ପଞ୍ଚାୟତରେ ୨୪ ଗୋଟି ଗ୍ରାମକୁ ନେଇ ଏହାକୁ ଆଦର୍ଶ ଗ୍ରାମ ଭାବେ ଗଢ଼ିବା ପାଇଁ ତଥା ଜନଜୀବନର ଉନ୍ନତି କଳ୍ପେ କମ୍ପାନୀ ଅବିରତ ଚେଷ୍ଟା ଚଳାଇଛନ୍ତି । ଶିକ୍ଷା, ସ୍ୱାସ୍ଥ୍ୟ, ପରିମଳ ବ୍ୟବସ୍ଥା ଓ ଜନଜୀବନର ମାନକୁ ଆହୁରି ଉନ୍ନତି କରାଇବାରେ କମ୍ପାନୀ ତାଙ୍କର ସଫଳ ପ୍ରୟାସ ଜାରି ରଖିଅଛନ୍ତି ।

'THE LOKAKATHA' DT. 12/11/09 PAGE-8

# ଏସେଲ ମାଇନିଂସ ଏକ ଉଚ୍ଚ ମାନର ପ୍ରତ୍ୟକ

ଭୁବନେଶ୍ୱର : ଓଡ଼ିଶାର ଖଣି ଓ ଖଣିଜ ସମ୍ପଦ ସଂପ୍ରତି ତଦନ୍ତର ପରିସରକୁ ଆସିଛି । ଏକ ଭୟାନକ ଅଭୂତପୂର୍ବ ଖଣି ଦୁର୍ନୀତି ସରକାରଙ୍କୁ ବିଚଳିତ କଲାପରେ ଏ ସଂକ୍ରାନ୍ତରେ ପୁଙ୍ଖାନୁପୁଙ୍ଖ ତଦନ୍ତ କରିବା ପାଇଁ ପାଇଁ ରାଜ୍ୟ ସରକାର ନିର୍ଦ୍ଦେଶ ଦେବା ପରେ ରାଜ୍ୟ ଦୁର୍ନୀତି ନିବାରଣ ତରଫରୁ ବ୍ୟାପକ ତଦନ୍ତ ଆରମ୍ଭ ହୋଇଯାଇଅଛି । ଏହି ତଦନ୍ତ ପ୍ରକ୍ରିୟା ଏକ ସ୍ୱାଗତଯୋଗ୍ୟ ପଦକ୍ଷେପ । ମାତ୍ର, ଏହି ତଦନ୍ତରେ ଦୋଷୀମାନେ ଦଣ୍ଡପାଇବା ସଙ୍ଗେ ସଙ୍ଗେ, ନିର୍ଦ୍ଦୋଷ ଓ ନିରପରାଧ ସଂସ୍ଥାମାନେ ଅସୁବିଧାରେ ଯେପରି ନ ପଡ଼ନ୍ତି ତାହା ଲକ୍ଷ୍ୟ କରିବା ବିଧେୟ । ଏହି ଘଟଣାଟିରେ ସଂପୃକ୍ତ ଥିବା ଖଣିମାଲିକମାନଙ୍କୁ ଭଲଭାବେ ନିରୀକ୍ଷଣ କରିବାର ଏକ ସୁଯୋଗ ସାଧାରଣ ସମାଜ ଓ ନାଗରିକମାନଙ୍କ ନିକଟରେ ଏକ ସୁଯୋଗ ଭିନ୍ନ ଭାବେ ଖୋଲା ହୋଇଛି । ଏହି ପରିପ୍ରେକ୍ଷୀରେ ଆମ୍ଭେମାନେ ଇସେଲ ମାଇନିଂ ଇଣ୍ଡଷ୍ଟ୍ରିଜ୍ ଲିମିଟେଡ୍ କମ୍ପାନୀ ସମ୍ବନ୍ଧରେ ଅବଗତ ହେଲୁ ଯେ ଏହି କମ୍ପାନୀ ଓଡ଼ିଶାରେ ଦୀର୍ଘ ଏକ ଶତାବ୍ଦୀରୁ ଊର୍ଦ୍ଧ୍ୱକାଳଧରି ତାହାର ଖଣିଜ ପଦାର୍ଥ ଉତ୍ତୋଳନ କାର୍ଯ୍ୟ ମର୍ଯ୍ୟାଦାଜନକ ଭାବେ ସମ୍ପନ୍ନ କରି ଏକ ଐତିହ୍ୟ ସୃଷ୍ଟି କରିଅଛନ୍ତି । ଏହି କମ୍ପାନୀର କିଲ୍ଲୁ ଲାଙ୍ଗଲୋଟା । କାସିଆ (କେନ୍ଦୁଝର) କୋରିଆ (ସୁନ୍ଦରଗଡ଼) ଠାରେ ଲୁହା ଓ ମାଙ୍ଗାନିଜ୍ ଖଣିମାନ ସ୍ଥାପନ କରିଛି । ବିଗତ ତିନିବର୍ଷରେ ଏହି କମ୍ପାନୀ ଆଠ ମିଲିୟନ ଟନ୍ ଲୁହା ପଥର ଉତ୍ତୋଳନ କରିଛି । ଓଡ଼ିଶାର ଏହି କମ୍ପାନୀ ଆନ୍ତର୍ଜାତୀୟ ସ୍ତରର ମାନ୍ୟତା ପ୍ରାପ୍ତ ଲାଭ କରିଅଛି । ଉଦାହରଣ ସ୍ୱରୂପ ଏହି କମ୍ପାନୀ ଆଇଏସ୍ଓ-୯୦୦୧:୨୦୦୦,

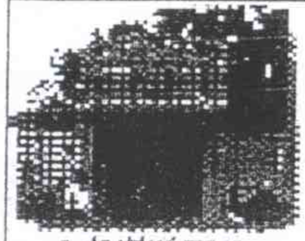

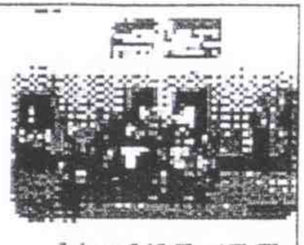

ଆଇଏସ୍ଓ-୧୪୦୦୧:୨୦୦୪ ଏବଂ ଓଏଚ୍ଏସ୍ଏଏସ-୧୮-୦୦୧:୧୯୯୯ ଭଳି ମର୍ଯ୍ୟାଦା ଜନିତ କୃତିତ୍ୱର ପ୍ରମାଣ ପତ୍ରରେ ଅଳଙ୍କୃତ ହୋଇପାରିଛି । ଏଠାରେ ଉଲ୍ଲେଖଯୋଗ୍ୟ ବିଷୟ ଯେ ଏହି ଉଦ୍ୟୋଗ ସମ୍ମାନଜନକ ଗୀଲଗୁଣନ ଟଣ୍ଡନ ଶ୍ରେଷ୍ଠତମ ପୁରସ୍କାର ୨୦୦୮ ଓ ୦୯ ପାଇଁ ଲାଭ କରିଅଛି । ଏହା କମ୍ପାନୀର ବୃତ୍ତିଗତ ସାଫଲ୍ୟ ଓ ଜାନୁକରଣୀୟ ଶୈଳୀର ସ୍ୱାକ୍ଷର ବହନ କରେ । ଏହି କମ୍ପାନୀର ବ୍ୟବସାୟୀକରଣ ଦୃଷ୍ଟିଭଙ୍ଗୀ ସହିତ ଏହାର ସାମାଜିକ ଦୃଷ୍ଟିକୋଣର ସମନ୍ୱୟ ଘଟିଛି ଯେଉଁଥିପାଇଁ ଏହା ବାସ୍ତବିକ ଏକ ସ୍ୱାଗତଯୋଗ୍ୟ ପଦକ୍ଷେପ । ଭୂଗର୍ଭ ସମ୍ବନ୍ଧୀୟ ବୈଜ୍ଞାନିକ ଗବେଷଣାରେ ସମୃଦ୍ଧ ଜ୍ଞାନ କୌଶଳରେ ନିର୍ଭୁଲଭାବେ ବୈଜ୍ଞାନିକ ପ୍ରକ୍ରିୟାରେ ଖଣି ଉତ୍ତୋଳନ କାର୍ଯ୍ୟ ଏଠାରେ ସମ୍ପାଦିତ ହୋଇଆସୁଅଛି । ଏହି କମ୍ପାନୀ ପରିବେଶ ସଚେତନାକୁ ପ୍ରାଧାନ୍ୟ ଦେଇଆସିଛି । ଏହି କମ୍ପାନୀରେ ବ୍ୟବହୃତ ହେଉଥିବା କଳକବ୍ଜା ସାମଗ୍ରୀ ଅତ୍ୟନ୍ତ ଉତ୍କୃଷ୍ଟ ଧରଣର ଏବଂ ହାଇଡ୍ରୁଲିକ୍ ମେସିନ ବ୍ୟବହାର ଦ୍ୱାରା ଶବ୍ଦ ପ୍ରଦୂଷଣ ନିୟନ୍ତ୍ରଣ ହେବା ସହିତ ଖନନ କାର୍ଯ୍ୟର ଗୁଣାତ୍ମକମାନ ରକ୍ଷା ହୋଇପାରୁଛି । ରକବ୍ରେକରର ବ୍ୟବହାର ଫଳରେ ବିସ୍ଫୋରଣ ପ୍ରକ୍ରିୟାକୁ ଆୟତ୍ତ କରାଯାଇପାରିଛି । ଏହି ଖଣିରୁ କଢ଼ାଯାଇଥିବା ମୂତ୍ତି, ମାଟି, ଗୋଡି ଆଦି ବର୍ଜ୍ୟବସ୍ତୁକୁ ଅଣଚାଷ, ଟାଙ୍ଗରା ଓ ପଡ଼ିଆ ଭୂମିରେ ପିଙ୍ଗାଯାଇ ବୈଜ୍ଞାନିକ ପଦ୍ଧତିରେ ଏହା ଯେପରି ପରିବେଶକୁ ଦୂଷିତ ନ କରେ ସେଥିପ୍ରତି ସତର୍କ ଦୃଷ୍ଟି ରଖାଯାଇଛି । ଏହି ସ୍ଥାନମାନଙ୍କରେ ନିର୍ଦ୍ଦିଷ୍ଟ ଉଚ୍ଚତା ଆଦିକୁ ନିୟନ୍ତ୍ରଣ କରାଯାଉଛି । କ୍ଷିପ୍ରଗତିରେ ବଢୁଥିବା ଚିରହରିତ୍ ବୃକ୍ଷମାନ ରୋପଣ କରାଯାଇ ପରିବେଶର ସନ୍ତୁଳନ ପ୍ରତି ତୀକ୍ଷଣ ଦୃଷ୍ଟି ରଖାଯାଇଛି । ଖଣି ଓ ଖଣିସହରାଞ୍ଚଳରେ ଗମନାଗମନ ପାଇଁ ଉଦ୍ଦିଷ୍ଟ ଥିବା ରାସ୍ତାମାନଙ୍କରେ ସ୍ୱୟଂଚାଳିତ ଜଳ ସିଞ୍ଚନ ଯନ୍ତ୍ର ଦ୍ୱାରା ପରିବେଶକୁ ନିର୍ମଳ ରଖାଯାଇପାରିଛି । ଏହି ପ୍ରକାର ସୁପରିକଳ୍ପିତ ଯୋଜନାଦ୍ୱାରା କମ୍ପାନୀର ଉତ୍ପାଦନ ବୃଦ୍ଧି ପାଇବା ସଙ୍ଗେ ସଙ୍ଗେ ବାତାବରଣକୁ କର୍ମଚଞ୍ଚଳ କରି ଏକ ଆଦର୍ଶ ସଂସ୍ଥାଭାବେ ଗଢ଼ିପାରିଛି । ଏହି କମ୍ପାନୀର ସ୍ୱଅଞ୍ଚଳ ତଥା ଆଖପାଖ ଅଞ୍ଚଳମାନଙ୍କରେ ଜୀବନଧାରାର ମାନ ବୃଦ୍ଧି କରିବା ପାଇଁ କମ୍ପାନୀ କର୍ତ୍ତୃପକ୍ଷ ସଦା ଚେଷ୍ଟିତ ଅଛନ୍ତି । ଉଦାହରଣ ସ୍ୱରୂପ ଦୁଇଟି ଜିଲ୍ଲାରେ ୬ଟି ଗ୍ରାମପଞ୍ଚାୟତରେ ୨୪ ଗୋଟି ଗ୍ରାମକୁ ନେଇ ଏହାକୁ ଆଦର୍ଶ ଗ୍ରାମ ଭାବେ ଗଢ଼ିବା ପାଇଁ ତଥା ଜନଜୀବନର ଉନ୍ନତିକଳ୍ପେ କମ୍ପାନୀ ଅବିରତ ଚେଷ୍ଟା ଚଳାଇଛନ୍ତି ।

ited at Manishree Printing Works At-Liploi,PO-Rajgangpur, Dist-Snudargarh (Orissa) Pin770017,Ph : 06624-220663(Rajgangpur),Ph : 95-674-2720945,2720950(BBSR),Mobile-9437343897

ମୁଖ୍ୟ ସମ୍ପାଦକ - ଡ଼ଃ ପ୍ରଫୁଲ୍ଲ କୁମାର ପତି

ସମ୍ପାଦକ - ଗିରିଧାରୀ ପଟ୍ଟନାୟକ

'THE KALNGA' DT. 12/11/09
PAGE - 7

# ଏସ୍ସେଲ ମାଇନିସ୍ ଏକ ଭିନ୍ନ ମାନର ଖଣି

ଭୁବନେଶ୍ୱର (ଆନିସ)ଓଡ଼ିଶାର ଖଣି ଓ ଖଣିଜ ସମ୍ପଦ ସଂପ୍ରତି ତଦନ୍ତର ପରିସରକୁ ଆସିଛି । ଏକ ଭୟାନକ ଅଭୂତପୂର୍ବ ଖଣି ଦୁର୍ନୀତି ସରକାରଙ୍କୁ ବିହ୍ୱଳିତ କଲାପରେ ଏ ସଂକ୍ରାନ୍ତରେ ପୁଙ୍ଖାନୁପୁଙ୍ଖ ତଦନ୍ତ କରିବା ପାଇଁ ରାଜ୍ୟ ସରକାର ନିର୍ଦ୍ଦେଶ ଦେବା ପରେ ରାଜ୍ୟ ଦୁର୍ନୀତି ନିବାରଣ ତରଫରୁ ବ୍ୟାପକ ତଦନ୍ତ ଆରମ୍ଭ ହୋଇଯାଇଅଛି । ଏହି ତଦନ୍ତ ପ୍ରକ୍ରିୟା ଏକ ସ୍ୱାଗତଯୋଗ୍ୟ ପଦକ୍ଷେପ । ମାତ୍ର ଏହି ତଦନ୍ତରେ ଦୋଷୀମାନେ ଦଣ୍ଡପାଇବା ସଙ୍ଗେ ସଙ୍ଗେ, ନିର୍ଦ୍ଦୋଷ ଓ ନିରପରାଧ ସଂସ୍ଥାମାନେ ଅସୁବିଧାରେ ଯେପରି ନ ପଡନ୍ତି ତାହା ଲକ୍ଷ୍ୟ କରିବା ବିଧେୟ । ଏହି ଘଟଣାଟିରେ ସଂପୃକ୍ତ ଥିବା ଖଣି ମାଲିକମାନଙ୍କୁ ଭଲ ଭାବେ ନିରୀକ୍ଷଣ କରିବାର ଏକ ସୁଯୋଗ ସାଧାରଣ ସମାଜ ଓ ନାଗରିକମାନଙ୍କ ନିକଟରେ ଏକ ଗୁରୁତର କର୍ତ୍ତବ୍ୟବୋଧ ଭାବେ ଉଭା ହୋଇଛି । ଏହି ପରିପ୍ରେକ୍ଷୀରେ ଆମ୍ଭେମାନେ ଇସେଲ ମାଇନିଂ ଇଣ୍ଡଷ୍ଟ୍ରିଜ ଲିମିଟେଡ କମ୍ପାନୀ ସମ୍ବନ୍ଧରେ ଅବଗତ ହେଲୁ ଯେ ଏହି କମ୍ପାନୀ ଓଡ଼ିଶାରେ ଦୀର୍ଘ ଏକ ଶତାବ୍ଦୀରୁ ଊର୍ଦ୍ଧ୍ୱ କାଳଧରି ତାହାର ଖଣିଜ ପଦାର୍ଥ ଉତ୍ତୋଳନ କାର୍ଯ୍ୟ ମର୍ଯ୍ୟାଦାଜନକ ଭାବେ ସମ୍ପନ୍ନ କରି ଏକ ଐତିହ୍ୟ ସୃଷ୍ଟି କରିଅଛନ୍ତି । ଏହି କମ୍ପାନୀର ଜିଲ୍ଲିଂ ଲାଙ୍ଗଲୋଟା, କାସିଆ (କେନ୍ଦୁଝର) କୋରିଆ (ସୁନ୍ଦରଗଡ)ଠାରେ ଲୁହା ଓ ମାଙ୍ଗାନିଜ୍ ଖଣିମାନ ସ୍ଥାପନ କରିଛି । ବିଗତ ତିନିବର୍ଷରେ ଏହି କମ୍ପାନୀ ଆଠ ମିଲିୟନ ଟନ୍ ଲୁହାପଥର ଉତ୍ତୋଳନ କରିଛି । ଓଡ଼ିଶାର ଏହି କମ୍ପାନୀ ଆନ୍ତର୍ଜାତୀୟ ସ୍ତରର ମାନ୍ୟତା ପ୍ରାପ୍ତ ଲାଭ କରିଅଛି । ଉଦାହରଣ ସ୍ୱରୂପ ଏହି କମ୍ପାନୀ ଆଇଏସଓ-୯୦୦୧ : ୨୦୦୦, ଆଇଏସ୍ଓ-୧୪୦୦୧ : ୨୦୦୪ ଏବଂ ଏଚଏସ୍ଏଏସ୍-୧୮-୦୦୧ : ୧୯୯୯ ଭଳି ମର୍ଯ୍ୟାଦାଜନକ କୃତିତ୍ୱର ପ୍ରମାଣ ପତ୍ରରେ ଅଳଙ୍କୃତ ହୋଇପାରିଛି । ଏଠାରେ ଉଲ୍ଲେଖ ଯୋଗ୍ୟ ଯେ, ଏହି ଉଦ୍ୟୋଗ ସମ୍ମାନଜନକ ବାଲଗୁଣନ ଟଣ୍ଡନ ଶ୍ରେଷ୍ଠତମ ପୁରସ୍କାର ୨୦୦୮ ଓ ୦୯ ପାଇଁ ଲାଭ କରିଅଛି ।

ଏହା କମ୍ପାନୀର ବୃତ୍ତିଗତ ସାଫଲ୍ୟ ଓ ନାନୁକରଣୀୟ ଶୈଳୀର ସ୍ୱାକ୍ଷର ବହନ କରେ । ଏହି କମ୍ପାନୀର ବ୍ୟବସାୟୀକରଣ ଦୃଷ୍ଟିଭଙ୍ଗୀ ସହିତ ଏହାର ସାମାଜିକ ଦୃଷ୍ଟିକୋଣର ସମନ୍ୱୟ ଘଟିଛି ଯେଉଁଥିପାଇଁ ଏହା ବାସ୍ତବିକ୍ ଏକ ସ୍ୱାଗତଯୋଗ୍ୟ ପଦକ୍ଷେପ । ଭୂଗର୍ଭ ସମ୍ବନ୍ଧିତ ବୈଜ୍ଞାନିକ ଗବେଷଣାରେ ସମୃଦ୍ଧ ଜ୍ଞାନ କୌଶଳରେ ନିର୍ଭୁଲ ଭାବେ ବୈଜ୍ଞାନିକ ପ୍ରକ୍ରିୟାରେ ଖଣି ଉତ୍ତୋଳନ କାର୍ଯ୍ୟ ଏଠାରେ ସମ୍ପାଦିତ ହୋଇ ଆସୁଅଛି ।

ଏହି କମ୍ପାନୀ ପରିବେଶ ସଚେତନତାକୁ ପ୍ରାଧାନ୍ୟ ଦେଇ ଆସିଛି । ଏହି କମ୍ପାନୀରେ ବ୍ୟବହୃତ ହେଉଥିବା କଳ କବ୍ଜା ସାମଗ୍ରୀ ଅତ୍ୟନ୍ତ ଉତ୍କୃଷ୍ଟ ଧରଣର ଏବଂ ହାଇଡ୍ରଲିକ୍ ମେସିନ୍ ବ୍ୟବହାର ଦ୍ୱାରା ଶବ୍ଦ ପ୍ରଦୂଷଣ ନିୟନ୍ତ୍ରଣ ହେବା ସହିତ ଖନନ କାର୍ଯ୍ୟର ଗୁଣାତ୍ମକମାନ ରକ୍ଷା ହୋଇପାରୁଛି । ରକ ବ୍ରେକରର ବ୍ୟବହାର ଫଳରେ ବିସ୍ଫୋରଣ ପ୍ରକ୍ରିୟାକୁ ଆୟତ୍ତ କରାଯାଇପାରିଛି ।

ଏହି ଖଣିରୁ କଢ଼ାଯାଉଥିବା ଧୂଳି, ମାଟି, ଗୋଡ଼ି ଆଦି ବର୍ଜ୍ୟବସ୍ତୁକୁ ଅଣଚାଷ, ଟାଙ୍ଗରା ଓ ପଡିଆ ଭୂମିରେ ପିଙ୍ଗାଯାଇ ବୈଜ୍ଞାନିକ ପଦ୍ଧତିରେ ଏହା ଯେପରି ପରିବେଶକୁ ଦୂଷିତ ନକରେ ସେଥିପ୍ରତି ସତର୍କ ଦୃଷ୍ଟି ରଖାଯାଇଛି । ଏହି ସ୍ଥାନମାନଙ୍କର ନିର୍ଦ୍ଦିଷ୍ଟ ଉଚ୍ଚତା ଆଦିକୁ ନିୟନ୍ତ୍ରଣ କରାଯାଉଛି । କ୍ଷିପ୍ର ଗତିରେ ବଢୁଥିବା ଚିରହରିତ ବୃକ୍ଷମାନ ରୋପଣ କରାଯାଇ ପରିବେଶର ସନ୍ତୁଳନ ପ୍ରତି ତୀକ୍ଷଣ ଦୃଷ୍ଟି ରଖାଯାଇଛି । ଖଣି ଓ ଖଣି ସହରାଞ୍ଚଳରେ ଗମନା ଗମନ ପାଇଁ ଉଦ୍ଦିଷ୍ଟ ଥିବା ରାସ୍ତାମାନଙ୍କରେ ସ୍ୱୟଂଚାଳିତ ଜଳ ସିଂଚନ ଯନ୍ତ୍ର ଦ୍ୱାରା ପରିବେଶକୁ ନିର୍ମଳ ରଖାଯାଇ ପାରିଛି । ଏହି ପ୍ରକାର ସୁପରିକଳ୍ପିତ ଯୋଜନା ଦ୍ୱାରା କମ୍ପାନୀର ଉତ୍ପାଦନ ବୃଦ୍ଧି ପାଇବା ସଙ୍ଗେ ସଙ୍ଗେ ବାତାବରଣକୁ କର୍ମ ଚଞ୍ଚଳ କରି ଏକ ଆଦର୍ଶ ସଂସ୍ଥା ଭାବେ ଗଢ଼ି ପାରିଛି । ଏହି କମ୍ପାନୀର ସ୍ୱ ଅଞ୍ଚଳ ତଥା ଆଖପାଖ ଅଞ୍ଚଳମାନଙ୍କରେ ଜୀବନଧାରାର ମାନ ବୃଦ୍ଧି କରିବା ପାଇଁ କମ୍ପାନୀ କର୍ତ୍ତୃପକ୍ଷ ସଦା ଚେଷ୍ଟିତ ଅଛନ୍ତି । ଉଦାହରଣ ସ୍ୱରୂପ ଦୁଇଟି ଜିଲ୍ଲାରେ ୬ଟି ଗ୍ରାମ ପଞ୍ଚାୟତରେ ୨୪ ଗୋଟି ଗ୍ରାମକୁ ନେଇ ଏହାକୁ ଆଦର୍ଶ ଗ୍ରାମ ଭାବେ ଗଢ଼ିବା ପାଇଁ ତଥା ଜନଜୀବନର ଉନ୍ନତି କଳ୍ପେ କମ୍ପାନୀ ଅବିରତ ଚେଷ୍ଟା ଚଳାଇଛନ୍ତି । ଶିକ୍ଷା, ସ୍ୱାସ୍ଥ୍ୟ, ପରିମଳ ବ୍ୟବସ୍ଥା ଓ ଜନଜୀବନର ମାନକୁ ଆହୁରି ଉନ୍ନତି କରାଇବାରେ କମ୍ପାନୀ ତାଙ୍କର ସଫଳ ପ୍ରୟାସ ଜାରି ରଖିଅଛନ୍ତି । ନିକଟରେ ପ୍ରକାଶିତ ହୋଇଥିବା ଏକ ଖବର ଯାହା ଦଲକେନାଲର ଜଳ ପ୍ରଦୂଷଣ ସମ୍ପର୍କରେ ଉଲ୍ଲେଖ ଥିଲା, ସେ ସଂପର୍କରେ କମ୍ପାନୀର ଜଣେ କର୍ମଚାରୀ ନେତାଙ୍କୁ ପଚାରିବାରୁ ସେ କହିଥିଲେ ଯେ, ଏ ପ୍ରକାର ଖବର ସଂପୂର୍ଣ୍ଣ ଅମୂଳକ ଓ ଭିତ୍ତିହୀନ ଅଟେ ।